

## Resultados Evaluación Docente

### CONSULTA GENERAL

■ **Curso seleccionado:** 2017/18

■ **Usted le ha indicado al sistema que quiere consultar todos los datos disponibles del:**

Centro de E.U. Adscrita de Turismo de Lanzarote

### RESULTADOS DE CONSULTA POR PREGUNTAS - TODAS LAS ASIGNATURAS EVALUADAS

	1	2	3	4	5
	Totalmente en desacuerdo	Algo en desacuerdo	De acuerdo	Muy de acuerdo	Totalmente de acuerdo

■ Usted no ha aplicado ningún "filtro" sobre los resultados.

Preguntas		1	2	3	4	5	N	Media	Sx
1.	El profesor hace referencia al proyecto docente (objetivos, contenidos, bibliografía, materiales recomendados, etc.)	0.9 %	3 %	15.1 %	31.8 %	49.2 %	661*	4.25	0.9
2.	Los materiales de estudio elaborados y recomendados por el profesor son útiles para desarrollar las tareas individuales o de grupo	1 %	5.2 %	17.2 %	34.2 %	42.4 %	960	4.11	0.9
3.	El estudiante tiene fácil acceso a las instalaciones, servicios, recursos materiales, equipamientos tecnológicos y fondos bibliográficos de la Universidad acordes con las exigencias del Plan de Estudios de la Titulación	0.4 %	2.4 %	15 %	31.9 %	50.3 %	982	4.29	0.8
4.	El volumen de trabajo que implica esta asignatura se ajusta a lo previsto en el proyecto docente	1.5 %	2.6 %	18.9 %	36.6 %	40.4 %	978	4.11	0.9
5.	Las clases se ajustan a lo previsto en el proyecto docente de la asignatura	1.5 %	3.9 %	18.3 %	34.3 %	42 %	978	4.11	0.9
6.	El profesor aporta documentación de apoyo (esquemas, gráficos, diagramas, etc.) a los contenidos	1.8 %	5.8 %	16.2 %	27.6 %	48.6 %	981	4.15	1
7.	El profesor cumple con el horario de clases establecido para la asignatura	1.4 %	4 %	13.6 %	26.8 %	54.2 %	975	4.28	0.9
8.	Las distintas tareas que se realizan facilitan el logro de competencias	1.8 %	5.1 %	17.2 %	34.2 %	41.7 %	980	4.08	1
9.	El profesor utiliza adecuadamente los recursos didácticos (pizarra, proyector, cañón, internet, campus virtual, etc.)	0.8 %	3.2 %	13.8 %	28.9 %	53.3 %	979	4.30	0.9
10.	El profesor propone actividades para favorecer el aprendizaje	1.3 %	5.8 %	16.9 %	29.9 %	46.1 %	973	4.13	1
11.	El profesor resuelve con claridad las dudas y preguntas que formulan los estudiantes	0.8 %	4 %	15.9 %	30.9 %	48.4 %	984	4.22	0.9
12.	Se realizan la mayoría de las actividades de aprendizaje previstas en el proyecto docente	0.9 %	2.9 %	20.1 %	35.1 %	41 %	965	4.12	0.9
13.	El profesor cumple con el horario de tutorías establecido	2.1 %	2.8 %	9.7 %	20.8 %	64.6 %	144**	4.43	0.9
14.	Está satisfecho con la atención recibida de este profesor en el horario de tutorías	2.1 %	2.1 %	9 %	20 %	66.8 %	145**	4.47	0.9

15.	Las tutorías le ayudan a la comprensión y el estudio de la asignatura	2.1 %	1.4 %	7.7 %	19.7 %	69.1 %	142**	4.52	0.9
16.	El profesor da la posibilidad de realizar consultas y muestra disposición en ayudar a los estudiantes en el estudio de la asignatura	0.8 %	2.7 %	13.2 %	31.8 %	51.5 %	970	4.30	0.9
17.	El profesor comprueba durante el desarrollo de las clases el grado de comprensión sobre la asignatura	1.2 %	6.6 %	19 %	32.2 %	41 %	982	4.05	1
18.	El profesor realiza el seguimiento y asesora sobre las actividades o trabajos	1 %	6.1 %	19.1 %	33.2 %	40.6 %	971	4.06	1
19.	El profesor informa del sistema y criterios de evaluación al inicio de la asignatura	0.7 %	3.5 %	16.1 %	35 %	44.7 %	911	4.19	0.9
20.	La evaluación se ajusta a las pruebas y criterios establecidos en el proyecto docente	1.2 %	3.9 %	18.9 %	33.4 %	42.6 %	725	4.12	0.9
21.	El profesor utiliza diferentes herramientas para evaluar el aprendizaje de los estudiantes	1.1 %	5.9 %	19.5 %	36.3 %	37.2 %	979	4.02	1
22.	La evaluación se ajusta a los contenidos y competencias trabajados durante el curso	1 %	4.3 %	19.1 %	35 %	40.6 %	975	4.09	0.9
23.	Considera que se están alcanzando los objetivos programados de la asignatura	0.9 %	4.6 %	18.9 %	34.1 %	41.5 %	971	4.10	0.9
24.	Considera que el trabajo realizado por el profesor está contribuyendo a alcanzar los objetivos de la asignatura	1.6 %	3.9 %	17.1 %	32.2 %	45.2 %	971	4.15	1
25.	La formación recibida con anterioridad ayuda a alcanzar los objetivos de la asignatura	2.2 %	5.8 %	20.8 %	29.6 %	41.6 %	958	4.02	1
26.	Considera que la propuesta de temporalización que figura en el proyecto docente se corresponde con el trabajo realizado para alcanzar los objetivos de la asignatura	1.2 %	3.1 %	23.9 %	35.4 %	36.4 %	975	4.02	0.9
27.	En general, está satisfecho con la labor docente de este profesor	1.1 %	4.1 %	15.2 %	28.8 %	50.8 %	980	4.24	0.9

## Preguntas Filtro del Cuestionario

	Si	No
* Filtro pregunta 1 - ¿Ha asistido el alumno al primer día de clase?	674	310
** Filtro preguntas 13, 14 y 15 - ¿Ha asistido el alumno a tutorías con este profesor durante el presente curso académico?	147	837

**N:** Número de cuestionarios con respuesta en la pregunta

**Sx:** Dispersión de las respuestas (Grado de unanimidad)

## GRÁFICA

■ Centro: E.U. ADSCRITA DE TURISMO DE LANZAROTE

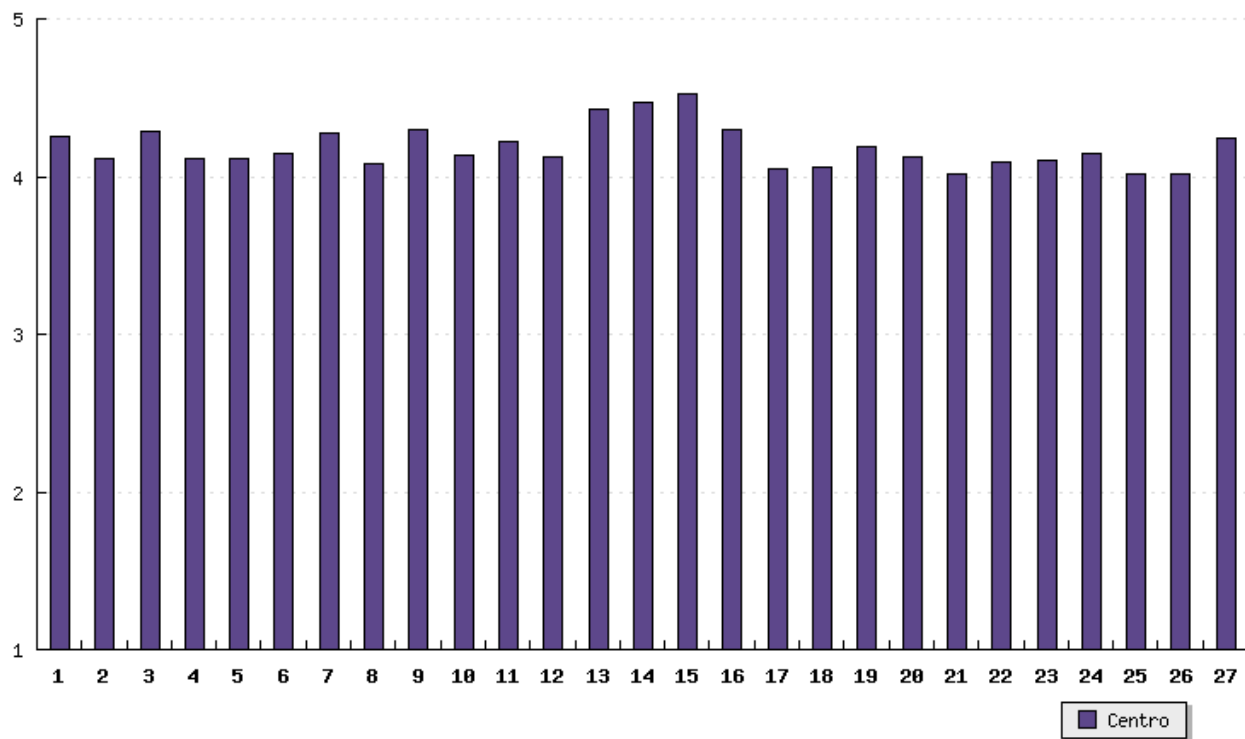

■ Para continuar con los resultados de todas las asignaturas evaluadas, del Centro seleccionado, pulse en el siguiente botón:

**Todas las Asignaturas Evaluadas (agrupadas) - Factores**

Continuar con los resultados

[<< Atrás](#)

[? Ayuda](#)

[Consulta Personal](#)

[Cuestionarios](#)

[<< Volver a la pantalla inicial >>](#)