

Resultados Evaluación Docente

CONSULTA GENERAL

■ **Curso seleccionado:** 2016/17

■ **Usted le ha indicado al sistema que quiere consultar todos los datos disponibles de la:**

Titulación de Grado en Turismo (Lanzarote)

RESULTADOS DE CONSULTA POR PREGUNTAS - TODAS LAS ASIGNATURAS EVALUADAS

1	2	3	4	5
Totalmente en desacuerdo	Algo en desacuerdo	De acuerdo	Muy de acuerdo	Totalmente de acuerdo

■ Usted no ha aplicado ningún "filtro" sobre los resultados.

Preguntas	1	2	3	4	5	N	Media	Sx
1. El profesor hace referencia al proyecto docente (objetivos, contenidos, bibliografía, materiales recomendados, etc.)	0 %	2.1 %	18.7 %	35 %	44.2 %	652*	4.21	0.8
2. Los materiales de estudio elaborados y recomendados por el profesor son útiles para desarrollar las tareas individuales o de grupo	0.3 %	3.1 %	21.3 %	37.4 %	37.9 %	961	4.09	0.9
3. El estudiante tiene fácil acceso a las instalaciones, servicios, recursos materiales, equipamientos tecnológicos y fondos bibliográficos de la Universidad acordes con las exigencias del Plan de Estudios de la Titulación	0.3 %	2.8 %	14.4 %	39.8 %	42.7 %	996	4.21	0.8
4. El volumen de trabajo que implica esta asignatura se ajusta a lo previsto en el proyecto docente	0 %	1.9 %	22.1 %	38.6 %	37.4 %	995	4.11	0.8
5. Las clases se ajustan a lo previsto en el proyecto docente de la asignatura	0.3 %	2.5 %	18.2 %	39.3 %	39.7 %	995	4.15	0.8
6. El profesor aporta documentación de apoyo (esquemas, gráficos, diagramas, etc.) a los contenidos	0.8 %	4.1 %	15.7 %	30.6 %	48.8 %	990	4.22	0.9
7. El profesor cumple con el horario de clases establecido para la asignatura	0 %	3.6 %	13 %	31.5 %	51.9 %	993	4.31	0.8
8. Las distintas tareas que se realizan facilitan el logro de competencias	0.4 %	4 %	19.8 %	35.8 %	40 %	993	4.10	0.9
9. El profesor utiliza adecuadamente los recursos didácticos (pizarra, proyector, cañón, internet, campus virtual, etc.)	0.6 %	1.8 %	13 %	34.3 %	50.3 %	994	4.31	0.8
10. El profesor propone actividades para favorecer el aprendizaje	1 %	4.8 %	17.2 %	31.2 %	45.8 %	995	4.16	0.9
11. El profesor resuelve con claridad las dudas y preguntas que formulan los estudiantes	0.9 %	2.6 %	14.9 %	34 %	47.6 %	990	4.24	0.9
12. Se realizan la mayoría de las actividades de aprendizaje previstas en el proyecto docente	0.5 %	2 %	20 %	37.8 %	39.7 %	991	4.14	0.8
13. El profesor cumple con el horario de tutorías establecido	0 %	2.1 %	10.3 %	35.1 %	52.5 %	97**	4.38	0.8
14. Está satisfecho con la atención recibida de este profesor en el horario de tutorías	1 %	1 %	7 %	34 %	57 %	100**	4.45	0.8

15.	Las tutorías le ayudan a la comprensión y el estudio de la asignatura	0 %	1 %	15.2 %	30.3 %	53.5 %	99**	4.36	0.8
16.	El profesor da la posibilidad de realizar consultas y muestra disposición en ayudar a los estudiantes en el estudio de la asignatura	0.4 %	1.7 %	15.8 %	33 %	49.1 %	992	4.28	0.8
17.	El profesor comprueba durante el desarrollo de las clases el grado de comprensión sobre la asignatura	1 %	4.4 %	17.7 %	38.8 %	38.1 %	992	4.08	0.9
18.	El profesor realiza el seguimiento y asesora sobre las actividades o trabajos	0.5 %	3.8 %	20.7 %	34.9 %	40.1 %	989	4.10	0.9
19.	El profesor informa del sistema y criterios de evaluación al inicio de la asignatura	0.4 %	1.2 %	16 %	36.2 %	46.2 %	989	4.26	0.8
20.	La evaluación se ajusta a las pruebas y criterios establecidos en el proyecto docente	0.6 %	1.8 %	17.1 %	37.5 %	43 %	990	4.20	0.8
21.	El profesor utiliza diferentes herramientas para evaluar el aprendizaje de los estudiantes	0.9 %	3.7 %	21.1 %	36.4 %	37.9 %	992	4.06	0.9
22.	La evaluación se ajusta a los contenidos y competencias trabajados durante el curso	0.5 %	2.2 %	16.7 %	40.5 %	40.1 %	987	4.17	0.8
23.	Considera que se están alcanzando los objetivos programados de la asignatura	1 %	2.1 %	20 %	39.9 %	37 %	989	4.09	0.9
24.	Considera que el trabajo realizado por el profesor está contribuyendo a alcanzar los objetivos de la asignatura	1.2 %	1.8 %	18.6 %	37.2 %	41.2 %	988	4.15	0.9
25.	La formación recibida con anterioridad ayuda a alcanzar los objetivos de la asignatura	3.4 %	5.2 %	20.9 %	33.9 %	36.6 %	983	3.95	1
26.	Considera que la propuesta de temporalización que figura en el proyecto docente se corresponde con el trabajo realizado para alcanzar los objetivos de la asignatura	0.5 %	3.8 %	23.2 %	36.5 %	36 %	979	4.03	0.9
27.	En general, está satisfecho con la labor docente de este profesor	0.9 %	2.2 %	13.1 %	33.9 %	49.9 %	984	4.29	0.8

Preguntas Filtro del Cuestionario

	Si	No
* Filtro pregunta 1 - ¿Ha asistido el alumno al primer día de clase?	657	343
** Filtro preguntas 13, 14 y 15 - ¿Ha asistido el alumno a tutorías con este profesor durante el presente curso académico?	102	898

N: Número de cuestionarios con respuesta en la pregunta

Sx: Dispersión de las respuestas (Grado de unanimidad)

GRÁFICA

■ Titulación: GRADO EN TURISMO (LANZAROTE)

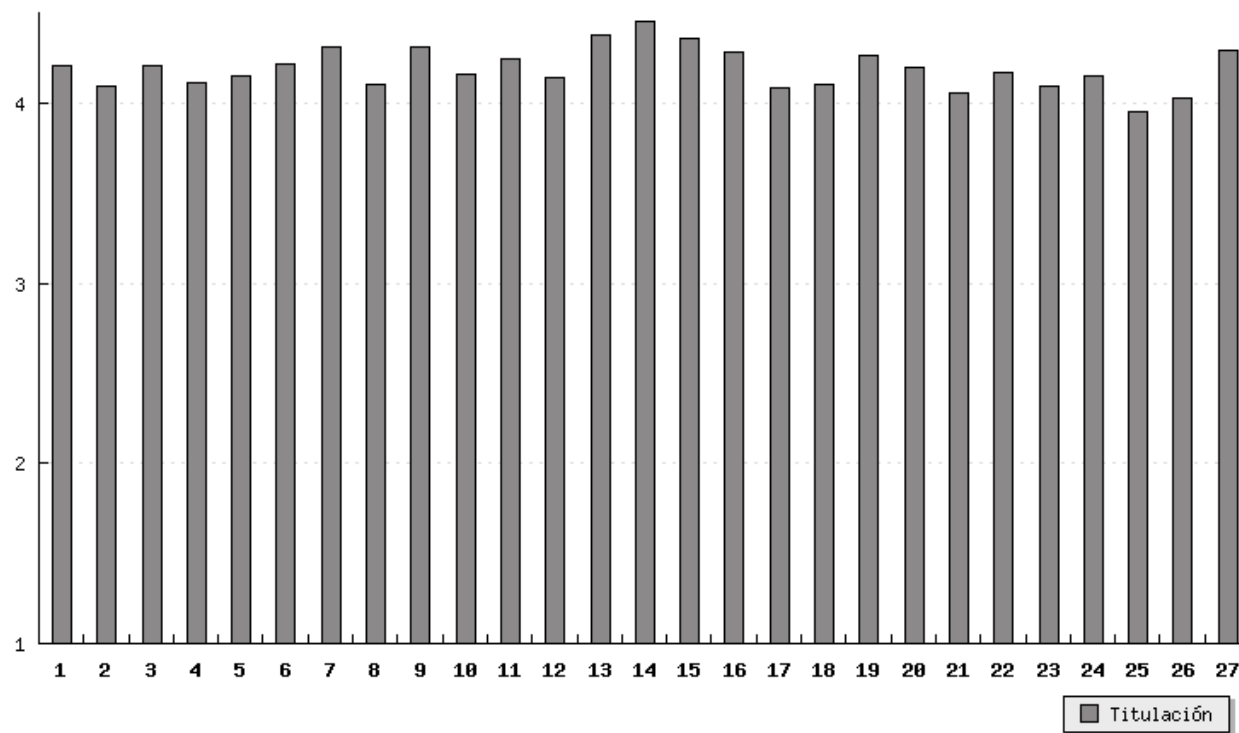

■ Para continuar con los resultados de todas las asignaturas evaluadas, de la Titulación seleccionada, pulse en el botón:

Todas las Asignaturas Evaluadas (agrupadas) - Factores

Continuar con los resultados

[<< Atrás](#)

[? Ayuda](#)

[Consulta Personal](#)

[Cuestionarios](#)

[<< Volver a la pantalla inicial >>](#)