

Resultados Evaluación Docente

CONSULTA GENERAL

■ **Curso seleccionado:** 2015/16

■ **Usted le ha indicado al sistema que quiere consultar todos los datos disponibles del:**

Centro de E.U. Adscrita de Turismo de Lanzarote

RESULTADOS DE CONSULTA POR PREGUNTAS - TODAS LAS ASIGNATURAS EVALUADAS

	1	2	3	4	5				
	Totalmente en desacuerdo	Algo en desacuerdo	De acuerdo	Muy de acuerdo	Totalmente de acuerdo				

■ Usted no ha aplicado ningún "filtro" sobre los resultados.

	Preguntas	1	2	3	4	5	N	Media	Sx
1.	El profesor hace referencia al proyecto docente (objetivos, contenidos, bibliografía, materiales recomendados, etc.)	0.6 %	2 %	19.8 %	33.9 %	43.7 %	693*	4.18	0.9
2.	Los materiales de estudio elaborados y recomendados por el profesor son útiles para desarrollar las tareas individuales o de grupo	0.4 %	3.2 %	19.5 %	39.5 %	37.4 %	994	4.10	0.9
3.	El estudiante tiene fácil acceso a las instalaciones, servicios, recursos materiales, equipamientos tecnológicos y fondos bibliográficos de la Universidad acordes con las exigencias del Plan de Estudios de la Titulación	0.7 %	1.5 %	16.7 %	36.2 %	44.9 %	1027	4.23	0.8
4.	El volumen de trabajo que implica esta asignatura se ajusta a lo previsto en el proyecto docente	0.7 %	2.4 %	19.2 %	39.6 %	38.1 %	1029	4.12	0.8
5.	Las clases se ajustan a lo previsto en el proyecto docente de la asignatura	0.5 %	2.3 %	17 %	39.7 %	40.5 %	1024	4.17	0.8
6.	El profesor aporta documentación de apoyo (esquemas, gráficos, diagramas, etc.) a los contenidos	1 %	2.9 %	19.3 %	29.8 %	47 %	1022	4.18	0.9
7.	El profesor cumple con el horario de clases establecido para la asignatura	0.3 %	2.4 %	13.5 %	31.3 %	52.5 %	1024	4.33	0.8
8.	Las distintas tareas que se realizan facilitan el logro de competencias	0.4 %	3.2 %	17.6 %	41.1 %	37.7 %	1026	4.12	0.8
9.	El profesor utiliza adecuadamente los recursos didácticos (pizarra, proyector, cañón, internet, campus virtual, etc.)	0.4 %	3.5 %	14.8 %	32 %	49.3 %	1024	4.26	0.9
10.	El profesor propone actividades para favorecer el aprendizaje	1.1 %	4.2 %	16.7 %	34.1 %	43.9 %	1022	4.15	0.9
11.	El profesor resuelve con claridad las dudas y preguntas que formulan los estudiantes	1.2 %	3 %	15.3 %	31.1 %	49.4 %	1020	4.24	0.9
12.	Se realizan la mayoría de las actividades de aprendizaje previstas en el proyecto docente	0.6 %	1.9 %	19.2 %	37.1 %	41.2 %	1020	4.16	0.8
13.	El profesor cumple con el horario de tutorías establecido	2.6 %	3.3 %	13.7 %	26.8 %	53.6 %	153**	4.25	1
14.	Está satisfecho con la atención recibida de este profesor en el horario de tutorías	1.9 %	3.7 %	14.2 %	26.5 %	53.7 %	162**	4.26	1

15.	Las tutorías le ayudan a la comprensión y el estudio de la asignatura	1.9 %	5 %	11.9 %	30.8 %	50.4 %	159**	4.22	1
16.	El profesor da la posibilidad de realizar consultas y muestra disposición en ayudar a los estudiantes en el estudio de la asignatura	0.3 %	1.2 %	14.9 %	34.2 %	49.4 %	1005	4.31	0.8
17.	El profesor comprueba durante el desarrollo de las clases el grado de comprensión sobre la asignatura	1.1 %	3.5 %	19 %	37.1 %	39.3 %	1026	4.1	0.9
18.	El profesor realiza el seguimiento y asesora sobre las actividades o trabajos	0.5 %	3.3 %	18.2 %	37.7 %	40.3 %	1020	4.13	0.9
19.	El profesor informa del sistema y criterios de evaluación al inicio de la asignatura	0.3 %	2.3 %	15.9 %	35.9 %	45.6 %	1019	4.24	0.8
20.	La evaluación se ajusta a las pruebas y criterios establecidos en el proyecto docente	0.4 %	2.2 %	17.3 %	36.7 %	43.4 %	1021	4.20	0.8
21.	El profesor utiliza diferentes herramientas para evaluar el aprendizaje de los estudiantes	1 %	4.1 %	19 %	36.4 %	39.5 %	1020	4.09	0.9
22.	La evaluación se ajusta a los contenidos y competencias trabajados durante el curso	0.5 %	2.5 %	17.6 %	39 %	40.4 %	1019	4.16	0.8
23.	Considera que se están alcanzando los objetivos programados de la asignatura	0.3 %	4.8 %	18.9 %	35.5 %	40.5 %	1019	4.11	0.9
24.	Considera que el trabajo realizado por el profesor está contribuyendo a alcanzar los objetivos de la asignatura	0.6 %	3.8 %	16.9 %	35.7 %	43 %	1018	4.16	0.9
25.	La formación recibida con anterioridad ayuda a alcanzar los objetivos de la asignatura	2 %	4.6 %	21.9 %	32.6 %	38.9 %	1009	4.02	1
26.	Considera que la propuesta de temporalización que figura en el proyecto docente se corresponde con el trabajo realizado para alcanzar los objetivos de la asignatura	0.2 %	4.2 %	20 %	37.6 %	38 %	1026	4.09	0.9
27.	En general, está satisfecho con la labor docente de este profesor	0.2 %	3.5 %	13 %	32 %	51.3 %	1026	4.30	0.8

Preguntas Filtro del Cuestionario

	Si	No
* Filtro pregunta 1 - ¿Ha asistido el alumno al primer día de clase?	720	310
** Filtro preguntas 13, 14 y 15 - ¿Ha asistido el alumno a tutorías con este profesor durante el presente curso académico?	157	873

N: Número de cuestionarios con respuesta en la pregunta

Sx: Dispersión de las respuestas (Grado de unanimidad)

GRÁFICA

■ Centro: E.U. ADSCRITA DE TURISMO DE LANZAROTE

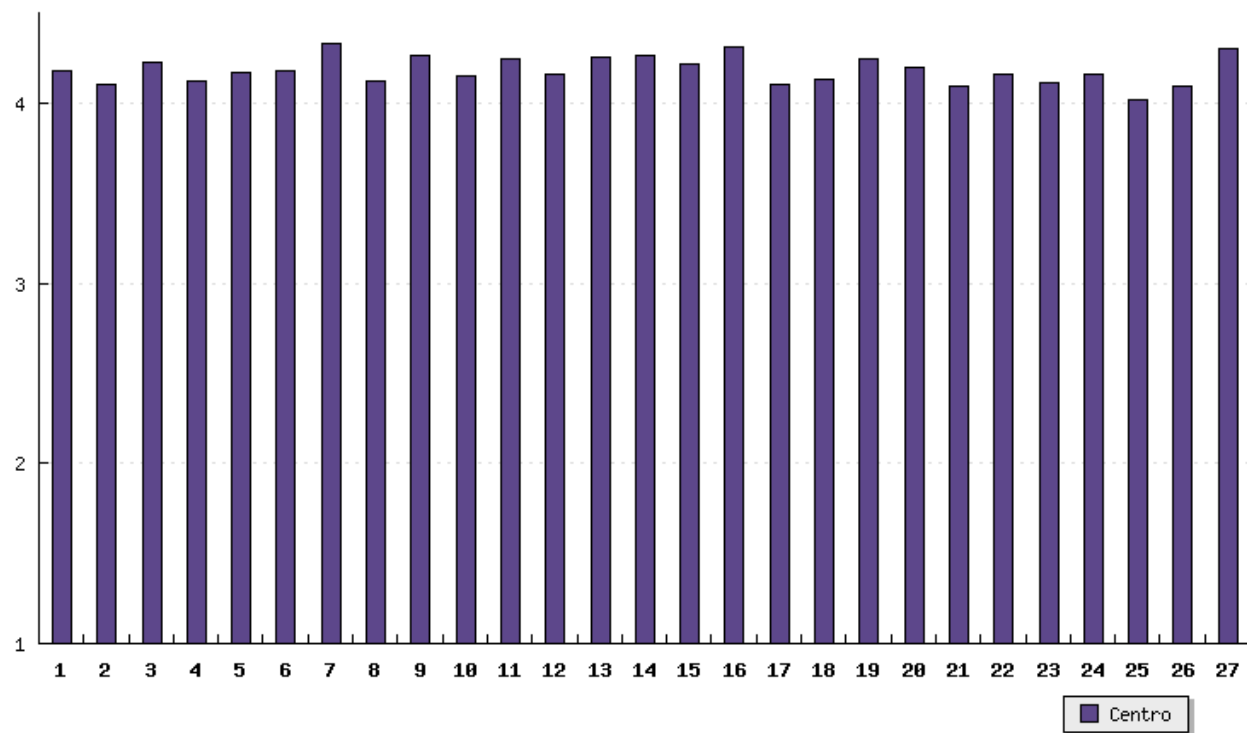

■ Para continuar con los resultados de todas las asignaturas evaluadas, del Centro seleccionado, pulse en el siguiente botón:

Todas las Asignaturas Evaluadas (agrupadas) - Factores

Continuar con los resultados

[<< Atrás](#)

[? Ayuda](#)

[Consulta Personal](#)

[Cuestionarios](#)

[<< Volver a la pantalla inicial >>](#)