

ULPGC

18 de junio de 2015
10:32

Resultados Evaluación Docente

CONSULTA GENERAL

■ Curso seleccionado: 2013/14

■ Usted le ha indicado al sistema que quiere consultar todos los datos disponibles de la:

Titulación de Grado en Turismo (Lanzarote)

RESULTADOS DE CONSULTA POR PREGUNTAS - TODAS LAS ASIGNATURAS EVALUADAS

1 Totalmente en desacuerdo 2 En desacuerdo 3 Ni de acuerdo, ni en desacuerdo 4 De acuerdo 5 Totalmente de acuerdo

■ Usted no ha aplicado ningún "filtro" sobre los resultados.

| Preguntas | 1 | 2 | 3 | 4 | 5 | N | Media | Sx |
|--|-------|-------|--------|--------|--------|------|-------|-----|
| 1. El profesor hace referencia al proyecto docente (objetivos, contenidos, bibliografía, materiales recomendados, etc.) | 1.1 % | 3.5 % | 16.8 % | 40.3 % | 38.3 % | 791* | 4.10 | 0.9 |
| 2. Los materiales de estudio elaborados y recomendados por el profesor son útiles para desarrollar las tareas individuales o de grupo | 1.2 % | 3.2 % | 17.4 % | 49.8 % | 28.4 % | 1294 | 4.00 | 0.8 |
| 3. El estudiante tiene fácil acceso a las instalaciones, servicios, recursos materiales, equipamientos tecnológicos y fondos bibliográficos de la Universidad acordes con las exigencias del Plan de Estudios de la Titulación | 1.1 % | 1.9 % | 15.4 % | 47.8 % | 33.8 % | 1314 | 4.11 | 0.8 |
| 4. El volumen de trabajo que implica esta asignatura se ajusta a lo previsto en el proyecto docente | 1.3 % | 3.5 % | 16.5 % | 48.9 % | 29.8 % | 1314 | 4.02 | 0.8 |
| 5. Las clases se ajustan a lo previsto en el proyecto docente de la asignatura | 1.1 % | 2.6 % | 17.9 % | 46.6 % | 31.8 % | 1312 | 4.05 | 0.8 |
| 6. El profesor aporta documentación de apoyo (esquemas, gráficos, diagramas, etc.) a los contenidos | 1.8 % | 4.4 % | 15.3 % | 38.7 % | 39.8 % | 1307 | 4.10 | 0.9 |
| 7. ¿El profesor cumple con el horario de clases establecido para la asignatura? | 5.4 % | 0 % | 0 % | 0 % | 94.6 % | 1250 | 4.78 | 0.9 |
| 8. Las distintas tareas que se realizan facilitan el logro de competencias | 1 % | 3.7 % | 19.1 % | 46.5 % | 29.7 % | 1268 | 4.00 | 0.9 |
| 9. El profesor utiliza adecuadamente los recursos didácticos (pizarra, proyector, cañón, internet, campus virtual, etc.) | 0.6 % | 3 % | 13.2 % | 41.7 % | 41.5 % | 1306 | 4.20 | 0.8 |
| 10. El profesor propone actividades para favorecer el aprendizaje autónomo | 0.8 % | 4 % | 19.1 % | 41.8 % | 34.3 % | 1312 | 4.04 | 0.9 |
| 11. El profesor resuelve con claridad las dudas y preguntas que formulan los estudiantes | 1.5 % | 4.4 % | 13.7 % | 38.6 % | 41.8 % | 1310 | 4.15 | 0.9 |

| | | | | | | | | | |
|-----|--|-------|-------|--------|--------|--------|-------|------|-----|
| 12. | Se realizan la mayoría de las actividades de aprendizaje previstas en el proyecto docente | 0.6 % | 3.4 % | 16.4 % | 46 % | 33.6 % | 1299 | 4.08 | 0.8 |
| 13. | ¿El profesor cumple con el horario de tutorías establecido? | 4.8 % | 0 % | 0 % | 0 % | 95.2 % | 168** | 4.81 | 0.9 |
| 14. | Está satisfecho con la atención recibida de este profesor en el horario de tutorías | 2.8 % | 3.4 % | 7.8 % | 24.6 % | 61.4 % | 179** | 4.38 | 1 |
| 15. | Las tutorías le ayudan a la comprensión y el estudio de la asignatura | 2.2 % | 3.9 % | 8.3 % | 22.8 % | 62.8 % | 180** | 4.4 | 1 |
| 16. | El profesor da la posibilidad de realizar consultas y muestra disposición en ayudar a los estudiantes en el estudio de la asignatura | 0.8 % | 2.5 % | 11.6 % | 44.4 % | 40.7 % | 1301 | 4.22 | 0.8 |
| 17. | El profesor comprueba durante el desarrollo de las clases el grado de comprensión sobre la asignatura | 1.1 % | 3 % | 17.4 % | 41.7 % | 36.8 % | 1313 | 4.10 | 0.9 |
| 18. | El profesor realiza el seguimiento y asesora sobre las actividades o trabajos | 1.2 % | 3.4 % | 17.7 % | 46.9 % | 30.8 % | 1302 | 4.02 | 0.9 |
| 19. | El profesor informa del sistema y criterios de evaluación al inicio de la asignatura | 0.5 % | 3 % | 16.7 % | 46.2 % | 33.6 % | 1302 | 4.09 | 0.8 |
| 20. | La evaluación se ajusta a las pruebas y criterios establecidos en el proyecto docente | 0.8 % | 2.5 % | 17.9 % | 47.4 % | 31.4 % | 1285 | 4.06 | 0.8 |
| 21. | El profesor utiliza diferentes herramientas para evaluar el aprendizaje de los estudiantes | 1.1 % | 3.3 % | 20.9 % | 43.3 % | 31.4 % | 1297 | 4.00 | 0.9 |
| 22. | La evaluación se ajusta a los contenidos y competencias trabajados durante el curso | 1 % | 2.5 % | 18 % | 47.8 % | 30.7 % | 1286 | 4.04 | 0.8 |
| 23. | Considera alcanzados los objetivos de la asignatura | 1.3 % | 4.3 % | 19.5 % | 44.9 % | 30 % | 1289 | 3.97 | 0.9 |
| 24. | Considera que el trabajo realizado por el profesor contribuye a alcanzar los objetivos de la asignatura | 1.3 % | 2.8 % | 15.2 % | 44.4 % | 36.3 % | 1300 | 4.11 | 0.9 |
| 25. | La formación recibida con anterioridad ayuda a alcanzar los objetivos de la asignatura | 2.8 % | 5 % | 21.1 % | 42.2 % | 28.9 % | 1289 | 3.89 | 1 |
| 26. | Considera que la propuesta de temporalización que figura en el proyecto docente se corresponde con el trabajo realizado para alcanzar los objetivos de la asignatura | 0.8 % | 3.6 % | 21.5 % | 46.4 % | 27.7 % | 1285 | 3.96 | 0.8 |
| 27. | En general, está satisfecho con la labor docente de este profesor | 1.1 % | 3.5 % | 12.9 % | 34.8 % | 47.7 % | 1306 | 4.24 | 0.9 |

Preguntas Filtro del Cuestionario

| | Si | No |
|--|-----|------|
| * Filtro pregunta 1 - ¿Ha asistido el alumno al primer día de clase? | 820 | 498 |
| ** Filtro preguntas 13, 14 y 15 - ¿Ha asistido el alumno a tutorías con este profesor durante el presente curso académico? | 188 | 1131 |

N: Número de cuestionarios con respuesta en la pregunta

Sx: Dispersión de las respuestas (Grado de unanimidad)

GRÁFICA

■ Titulación: GRADO EN TURISMO (LANZAROTE)

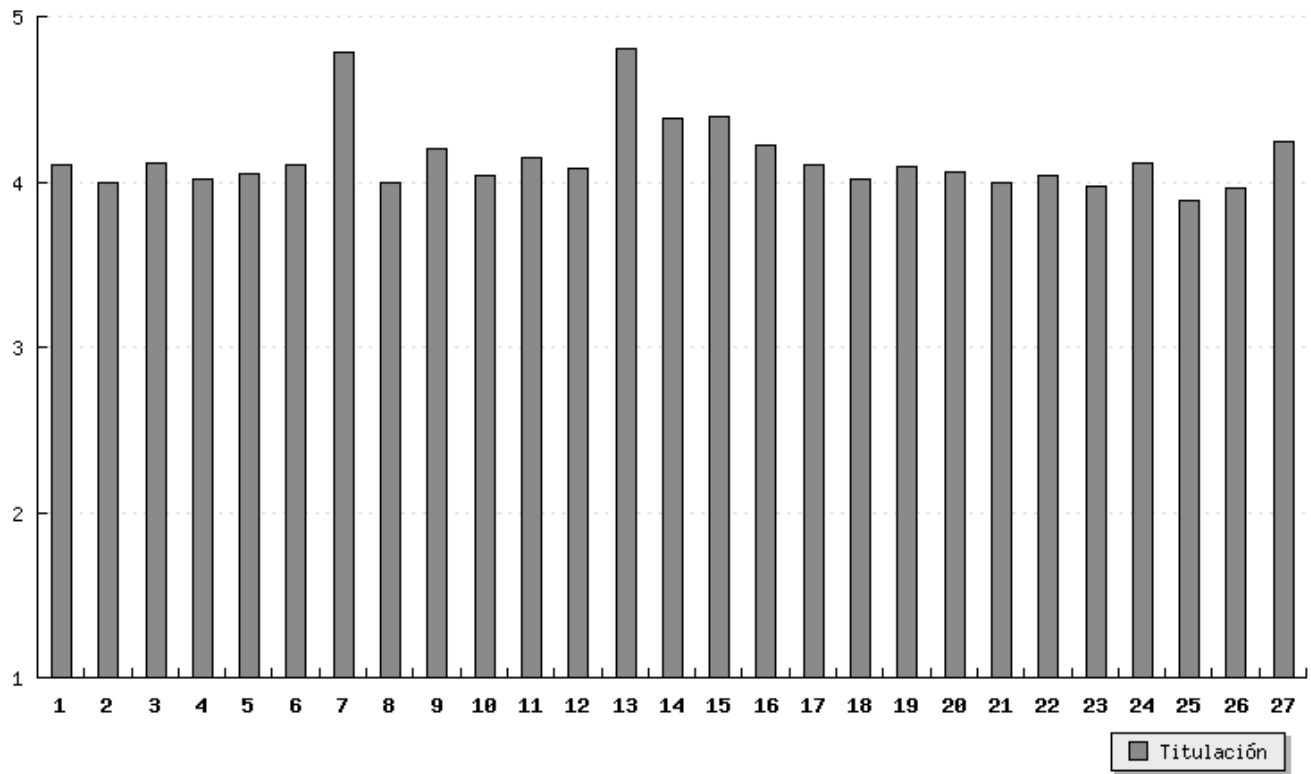

■ Para continuar con los resultados de todas las asignaturas evaluadas, de la Titulación seleccionada, pulse en el botón:

Todas las Asignaturas Evaluadas (agrupadas) - Factores

Continuar con los resultados

[<< Atrás](#)

[? Ayuda](#)

[Consulta Personal](#)

[Cuestionarios](#)

[<< Volver a la pantalla inicial >>](#)