

ULPGC

18 de febrero de 2015
10:06

Resultados Evaluación Docente

CONSULTA GENERAL

■ Curso seleccionado: 2011/12

■ Usted le ha indicado al sistema que quiere consultar todos los datos disponibles de la:

Titulación de Grado en Turismo (Lanzarote)

RESULTADOS DE CONSULTA POR PREGUNTAS - TODAS LAS ASIGNATURAS EVALUADAS

1 Totalmente en desacuerdo 2 En desacuerdo 3 Ni de acuerdo, ni en desacuerdo 4 De acuerdo 5 Totalmente de acuerdo

■ Usted no ha aplicado ningún "filtro" sobre los resultados.

Preguntas	1	2	3	4	5	N	Media	Sx
1. El profesor hace referencia al proyecto docente (objetivos, contenidos, bibliografía, materiales recomendados, etc.)	1.8 %	4 %	16.1 %	37.4 %	40.7 %	548*	4.11	0.9
2. Los materiales de estudio elaborados y recomendados por el profesor son útiles para desarrollar las tareas individuales o de grupo	1.2 %	5 %	22.5 %	45.3 %	26 %	774	3.89	0.9
3. El estudiante tiene fácil acceso a las instalaciones, servicios, recursos materiales, equipamientos tecnológicos y fondos bibliográficos de la Universidad acordes con las exigencias del Plan de Estudios de la Titulación	2.3 %	3.7 %	17.8 %	45.1 %	31.1 %	781	3.99	0.9
4. El volumen de trabajo que implica esta asignatura se ajusta a lo previsto en el proyecto docente	0.9 %	2.2 %	22.3 %	48.9 %	25.7 %	777	3.96	0.8
5. Las clases se ajustan a lo previsto en el proyecto docente de la asignatura	1.2 %	3.2 %	20.8 %	45.3 %	29.5 %	779	3.98	0.9
6. El profesor aporta documentación de apoyo (esquemas, gráficos, diagramas, etc.) a los contenidos	1 %	3.2 %	17.2 %	41.9 %	36.7 %	778	4.09	0.9
7. ¿El profesor cumple con el horario de clases establecido para la asignatura?	5.4 %	0 %	0 %	0 %	94.6 %	745	4.78	0.9
8. Las distintas tareas que se realizan facilitan el logro de competencias	0.9 %	4.2 %	23.5 %	43.8 %	27.6 %	753	3.92	0.9
9. El profesor utiliza adecuadamente los recursos didácticos (pizarra, proyector, cañón, internet, campus virtual, etc.)	0.3 %	2.6 %	16.4 %	43.9 %	36.8 %	779	4.14	0.8
10. El profesor propone actividades para favorecer el aprendizaje autónomo	1.5 %	6.4 %	21.2 %	37.7 %	33.2 %	780	3.94	1
11. El profesor resuelve con claridad las dudas y preguntas que formulan los estudiantes	2.4 %	5.8 %	16 %	38.8 %	37 %	780	4.02	1

12.	Se realizan la mayoría de las actividades de aprendizaje previstas en el proyecto docente	0.1 %	3 %	24.7 %	44.8 %	27.4 %	777	3.96	0.8
13.	¿El profesor cumple con el horario de tutorías establecido?	1.5 %	0 %	0 %	0 %	98.5 %	67**	4.94	0.5
14.	Está satisfecho con la atención recibida de este profesor en el horario de tutorías	1.5 %	4.6 %	7.7 %	21.5 %	64.7 %	65**	4.43	0.9
15.	Las tutorías le ayudan a la comprensión y el estudio de la asignatura	1.6 %	0 %	9.5 %	30.2 %	58.7 %	63**	4.44	0.8
16.	El profesor da la posibilidad de realizar consultas y muestra disposición en ayudar a los estudiantes en el estudio de la asignatura	0.4 %	3 %	13.7 %	42.9 %	40 %	774	4.19	0.8
17.	El profesor comprueba durante el desarrollo de las clases el grado de comprensión sobre la asignatura	1.9 %	5.3 %	21 %	41.1 %	30.7 %	777	3.93	0.9
18.	El profesor realiza el seguimiento y asesora sobre las actividades o trabajos	0.9 %	4.7 %	22.6 %	43.7 %	28.1 %	769	3.93	0.9
19.	El profesor informa del sistema y criterios de evaluación al inicio de la asignatura	0.5 %	2.6 %	18.9 %	44.5 %	33.5 %	768	4.07	0.8
20.	La evaluación se ajusta a las pruebas y criterios establecidos en el proyecto docente	0.9 %	2 %	26.5 %	43.9 %	26.7 %	750	3.93	0.8
21.	El profesor utiliza diferentes herramientas para evaluar el aprendizaje de los estudiantes	1.4 %	4.6 %	23.3 %	45.5 %	25.2 %	764	3.88	0.9
22.	La evaluación se ajusta a los contenidos y competencias trabajados durante el curso	0.5 %	2 %	27.7 %	45 %	24.8 %	745	3.91	0.8
23.	Considera alcanzados los objetivos de la asignatura	2.8 %	3.9 %	30.4 %	39.7 %	23.2 %	750	3.76	0.9
24.	Considera que el trabajo realizado por el profesor contribuye a alcanzar los objetivos de la asignatura	1 %	4.5 %	20.9 %	42 %	31.6 %	764	3.98	0.9
25.	La formación recibida con anterioridad ayuda a alcanzar los objetivos de la asignatura	4.9 %	7.8 %	24.5 %	39.6 %	23.2 %	752	3.68	1.1
26.	Considera que la propuesta de temporalización que figura en el proyecto docente se corresponde con el trabajo realizado para alcanzar los objetivos de la asignatura	1.6 %	3.9 %	27.7 %	46 %	20.8 %	746	3.80	0.9
27.	En general, está satisfecho con la labor docente de este profesor	1 %	3.8 %	16 %	39.1 %	40.1 %	780	4.13	0.9

Preguntas Filtro del Cuestionario

	Si	No
* Filtro pregunta 1 - ¿Ha asistido el alumno al primer día de clase?	570	219
** Filtro preguntas 13, 14 y 15 - ¿Ha asistido el alumno a tutorías con este profesor durante el presente curso académico?	67	722

N: Número de cuestionarios con respuesta en la pregunta

Sx: Dispersión de las respuestas (Grado de unanimidad)

GRÁFICA

■ Titulación: GRADO EN TURISMO (LANZAROTE)

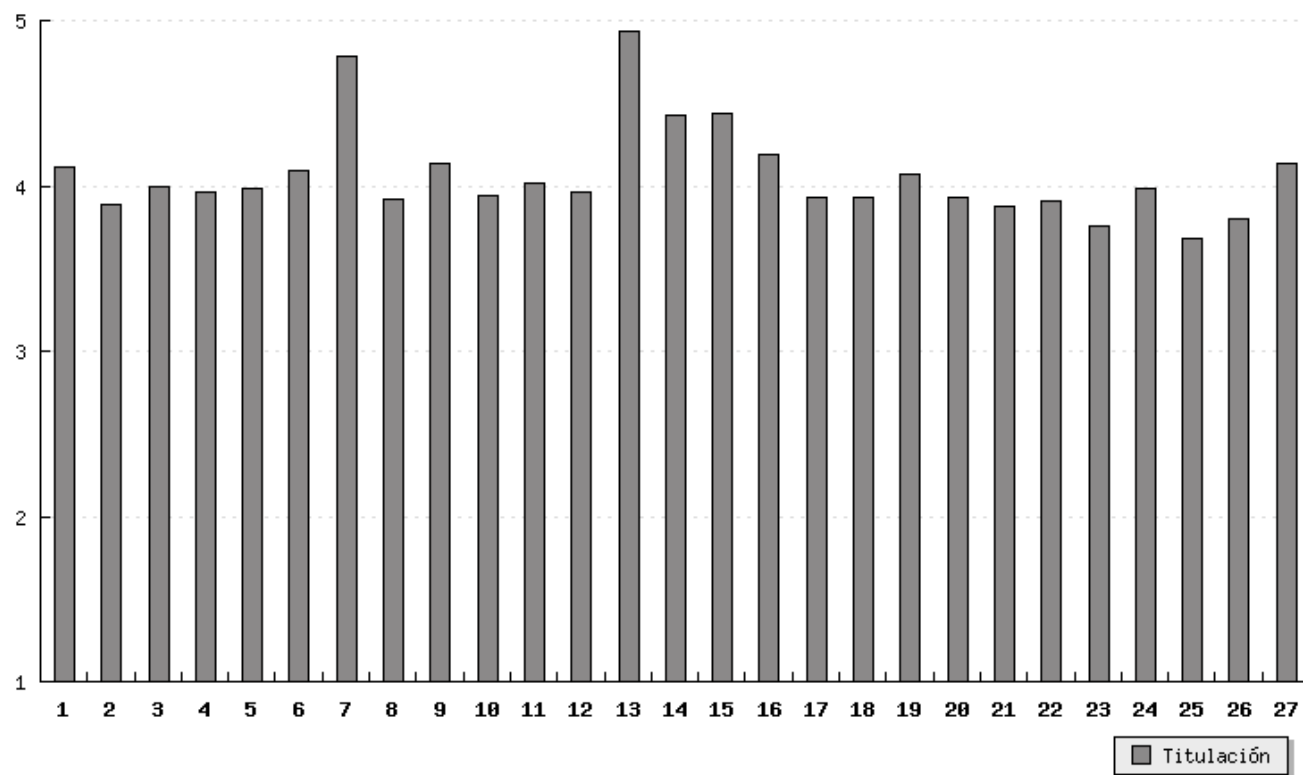

■ Para continuar con los resultados de todas las asignaturas evaluadas, de la Titulación seleccionada, pulse en el botón:

Todas las Asignaturas Evaluadas (agrupadas) - Factores

Continuar con los resultados

[<< Atrás](#)

[? Ayuda](#)

[Consulta Personal](#)

[Cuestionarios](#)

[<< Volver a la pantalla inicial >>](#)